القبس

١٠٠ فلس

رئيس التحرير: وليد عبد اللطيف النصف

٦٠ صفحة

AL – QABAS, Monday 29 Dec. 2008 – 37th. Year – No. 12781 – KUWAIT

الاثنين غرة محرم 1430 هـ – 29 ديسمبر 2008 – السنة 37 – العدد 12781 – الكويت

لإعلاناتكم في القبس

24812134
24812821
24834321
24834320

Design@alqabas.com.kw
adv1@alqabas.com.kw
adv@alqabas.com.kw

مقالات ● ص ١٢ ●
اتجاهات ● ص ١٣ ●
البلدي ● ص ١٩ ●

استراحة
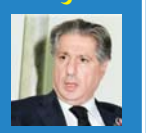
أمين الجميل: زوجتي امرأة استثنائية والكويتيون أمثولة للعرب ● ص ٢٢ - ٢٣ ●

المجلة

أم سليمان راعية الفال للكويتيين: تفاءلوا بـ ٢٠٠٩ ● ص ٢١ - ٢٩ ●

فنون
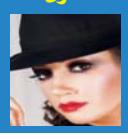
أمل العنبري: اللون الخليجي أقرب ● ص ٢٦ ●

اليوم للمشتركين كتاب صحتك

من هنا وهناك ● ص ٣٢ ●
التسالي ● ص ٣٣ ●
الرياضة ● ص ٥٤ - ٥٩ ●

جرائم إسرائيل تتصاعد.. وحملات سياسية تستهدف مصر!

غزة تئن تحت الأنقاض: ٣٠٠ شهيد وألف جريح

عواصم – القبس الوكالات:

دخل العدوان الاسرائيلي على قطاع غزة مرحلة الاعداد للتدمير الشامل أو للهجوم البري، حيث استدعت اسرائيل ٦٥٠٠ من جنود الاحتياط ووضعت المدرعات عند حدود القطاع في حالة استنفار قصوى حتى ٣١ مارس؟!

ووصل عدد شهداء الغارات الوحشية الى اكثر من ثلاثمائة والجرحى الى حوالي الالف، بينهم ١٨٠ في حال الخطر الشديد.

وأغارت اسرائيل على ٤٠ نفقا في رفح على الحدود مع مصر. كما دمرت مسجدا بالقرب من مستشفى الشفاء، فيما واصلت فصائل المقاومة قصف المستوطنات ووصلت الصواريخ للمرة الاولى الى اشدود جنوب اسرائيل.

وفيما عمت التظاهرات معظم الدول العربية سقط شهيد برصاص الاحتلال في الضفة.

وفي التحركات السياسية ينتظر ان يحدد اجتماع وزراء الخارجية العرب الاربعاء امكانية عقد قمة عربية، حيث ابدت مصر تحفظا مطالبة بالاعداد الجيد لها.

وردت حماس على مصر، مؤكدة ان معبر رفح لم يفتح، مطالبة بفتحه ليس فقط امام الجرحى، بل لكسر الحصار على القطاع.

وفي لبنان لوحظ ان امين عام حزب الله السيد حسن نصرالله شن هجوما عنيفا على مصر، باعتبار انها «متواطئة ضد أهلنا في غزة لمنعهم من تحقيق الانتصار كما حصل في لبنان»، داعيا للنزول الى الشارع».

وأكد نصرالله ان حزب الله مستعد لمواجهة اي عدوان اسرائيلي على لبنان، وكشف انه طلب من عناصر المقاومة في الجنوب «ان يكونوا محتاطين وحذرين».

● تغطية شاملة ٤٨ - ٥١ ●

● ناجون من قصف السرايا في غزة.. وفي الاطار مصاب يستنجد لإنقاذه (أ ب)

الخرافي يدعو إلى قمة لا تكتفي بالبيانات

طالب رئيس مجلس الأمة جاسم الخرافي بعقد قمة عربية طارئة لمناقشة الأوضاع المأساوية في غزة. وقال ان القمة يجب ان تضع النقاط على الحروف ولا تكتفي ببيانات الإدانة، محذرا من ان الأعمال الوحشية الإسرائيلية تعطي مبررا لأعمال عنف مضادة.

حملة وطنية لجمع التبرعات

أعلن رئيس جمعية الهلال الأحمر الكويتي برجس البرجس عن إطلاق حملة لجمع التبرعات لدعم ضحايا المجزرة الإسرائيلية في غزة. واستنكر البرجس الصمت المعيب من قبل الاتحاد الدولي للصليب الأحمر والهلال الأحمر واللجنة الدولية للصليب الأحمر تجاه المجازر الإسرائيلية. ● ص ٥ ●

الأمير يغادر اليوم إلى مسقط

محمد الصباح: القمة الخليجية ستبحث مجزرة غزة

كتبت ليلى الصراف:

يغادر سمو أمير البلاد والوفد المرافق لسموه اليوم الى سلطنة عمان لترؤس وفد الكويت في القمة الخليجية التاسعة والعشرين.

الى ذلك، رد نائب رئيس الوزراء ووزير الخارجية الشيخ الدكتور محمد الصباح على بعض النواب الاسلاميين الذين طالبوا بمنع رئيس السلطة الفلسطينية محمود عباس (ابومازن) من دخول البلاد بالقول: «الان مرحلة لم الشمل وليست التفرقة»، واضاف لدى مغادرته الى مسقط للمشاركة في الاجتماعات التمهيدية للقمة الخليجية: «قلوبنا قبل مستشفياتنا مفتوحة للجرحى الفلسطينيين، خصوصا الابرياء منهم»، مشيراً الى تنسيق مع الجانبين المصري والاردني لنقل الجرحى.

كما اكد ان القمة الخليجية ستناقش ردات الفعل الاميركية والدولية على المجزرة الاسرائيلية في غزة. ● ص ٥٢ ●

تجمع ساحة الإرادة: دعم كامل لغزة

● ص ٣ - ٤ ●

أوباما يرغب في أن تكون إسرائيل قوة بناءة للسلام

واشنطن ـ كونا ـ أكد كبير مستشاري الرئيس الاميركي المنتخب باراك اوباما ديفيد اكسيلرود امس رغبة اوباما في ان «تكون اسرائيل قوة بناءة في جهود المساعدة لتحقيق السلام والامن بين الاسرائيليين والفلسطينيين الذي يريده ويستحقه الطرفان».

(البقية على الصفحة ٥٢)

بسم الله الرحمن الرحيم

﴿ ولا تحسبن الذين قتلوا في سبيل الله أمواتا بل أحياء عند ربهم يرزقونَ ﴾

صدق الله العظيم

بيان من مجموعة الخرافي

تنعي مجموعة الخرافي إلى الأمة العربية ضحايا المجزرة المأساوية التي نفذتها القوات الصهيونية غدراً بأبناء الشعب الفلسطيني الأعزل في قطاع غزة المحتل .

والمجموعة إذ تعلن شجبها وأسفها لما يتعرض له أبناء الشعب الفلسطيني من مجازر وحشية على مرأى من قوى العالم الحر فهي تدعو ضمائر الشرفاء إلى الوقوف جانب المطالب العادلة لأبناء ذلك الوطن السليب.

وتهيب بالقادة العرب والشعوب العربية وشعوب العالم الوقوف إلى جانب إخوانهم المحاصرين من أبناء الشعب الفلسطيني .

وقد قررت المجموعة مع الظروف الصعبة التي يمر بها أبناء الشعب الفلسطيني في قطاع غزة المحتل إلغاء الحفل الغنائي الذي كان مقرراً إقامته في بورت غالب.

وتؤكد المجموعة على أن الرحلات من وإلى بورت غالب سواء من القاهرة والكويت ما زالت مستمرة في مواعيدها كما هي .

رئيس المجموعة

ناصر محمد الخرافي

«المركزي» عرض إجراءات احتياطية لمواجهة الأزمة المالية

مجلس الوزراء يلغي شراكة «كي داو» لأسباب اقتصادية

كتب مبارك العبدالهادي وابراهيم السعيدي وزكريا محمد:

ألغى مجلس الوزراء في جلسته الاستثنائية أمس صفقة الشراكة بين شركة البتروكيماويات وشركة داو كيميكال الأميركية، لينهي بذلك جدلا استمر خلال الأسبوعين الماضيين.

وأكد مجلس الوزراء في بيانه أهمية المشروع، وعزا قراره الى «المحذور المتمثل في المتغيرات الهائلة التي يشهدها الاقتصاد العالمي، التي صاحبها انخفاض شديد في اسعار البترول، وفي انخفاض الطلب عليه وتداعيات الأزمة الاقتصادية التي لا يمكن التنبؤ بكل آثارها»، بحيث يصبح عقد هذه الصفقة «ينطوي على قدر كبير من المخاطرة»، وعليه طلب المجلس من المجلس الأعلى للبترول «مباشرة الإجراءات اللازمة لإلغاء التعاقد».

وحرص المجلس على التأكيد «على نزاهة وكفاءة ابنائنا والقطاع النفطي»، مؤكدا: «انهم فوق مستوى الشبهات».

(البقية على الصفحة ٥٢)
● ص ١١ و١٤-١٥ ●

أحداث ٢٠٠٨

هذا الخبز من ذاك العجين!

● ص ٨ - ٩ ●

«جسر المرضيات» يربط إجازتي الهجرية والميلادية

كتب أحمد المسعودي ولؤي شعبان وعلي الشاروقي وحمد السلامة:

على الرغم من التحذيرات الحكومية، فرضت اجازة «الأمر الواقع» نفسها في إدارات الدولة أمس، اذ غاب عدد كبير من الموظفين والموظفات، بينما اصطدم كثير من المراجعين بعبارة «تعال باجر» رغم ان «باجر» عطلة رسمية!

وبدت لافتة نسبة الغياب المرتفعة في المدارس، وقد رشحت معلومات ان أولياء الأمور فرضوا يوم أمس عطلة على ابنائهم طالما هم غابوا أيضا عن دواماتهم، لتبقى ادارات الدولة من دون موظفيها، والتقيد بالقرارات وأهمية الدوام «حبرا على ورق» على جدران هذه الإدارات!

مكاتب كبار المسؤولين كانت خالية الا من العمالة الآسيوية التي أخذت يوما اضافيا من الراحة وتمتعت بأريحية المقاعد وغياب «دوشة» النواب عن هذه المكاتب أيضا.

في «المواصلات»، كان الأمر مختلفا، فبعض القياديين الذين حضروا كما لو انهم لم يحضروا، وهم قد جردوا من صلاحياتهم الإدارية والفنية، وبقيت مراجعات من حضر من المواطنين في دائرة التعليق لحين عودة الوكيل «الشامل» من اجازته.

مصدر مسؤول في ديوان الخدمة المدنية لم يستغرب نسبة الغياب المرتفعة «تعودنا على ذلك.. فنحن نحذر والموظف يعمل ما يريد». وأبدى المصدر، الذي رفض الكشف عن اسمه، قلقا من استمرار نسبة الغياب طيلة الأسبوع، اذا ان اجازة رأس السنة الميلادية الخميس وهناك من خطط لجمع الاجازتين عبر «جسر المرضيات». ● ص ٦ - ٧ ●